TEST NOSEČNOSTI BABYSTART®

DELOVANJE

Babystart test nosečnosti je hiter in enostaven test za zaznavanje humanega horionskega gonadotropina (hCG) v urinu in s tem odkrivanje nosečnosti. Test zazna povišanje ravni nosečniškega hormona s pomočjo kombinacije protiteles, vključno z monoklonal hCG protitelesi. Test opravite tako, da pomočite konec paličice v urin, rezultat pa vam pokažejo obarvane črtice.

OPOZORILA

- Preden opravite test pozorno preberite vse informacije in navodila.
- Testa ne uporabite po pretečenem roku uporabnosti.
- Shranjujte v suhem prostoru na temperaturi 4 -30° C. Ne zmrzujte.
- Testa ne uporabite če je ovojnica poškodovana ali strgana.
- Shranjujte izven dosega otrok.
- Samo za in vitro uporabo. Ni namenjeno notranji uporabi.
- Ovojnico odprite šele, ko ste pripravljeni narediti test.

VSEBINA KOMPLETA

- 2 x testirna paličica
- navodila za uporabo

NAVODILA

1. Urinirajte v čist kozarček.
2. Iz ovojnice vzemite testirno paličico in se seznanite z izdelkom.
3. Paličico navpično pomočite v urin za vsaj 15 sekund. Puščice na paličici naj pri tem kažejo navzdol (proti urinu). Pazite, da ne presežete maksimalne črtice (MAX) na paličici. Poglejte si ilustracijo.
4. Vzemite testirno paličico iz urina in jo položite na ravno površino, ki ne vpija tekočine. Merite čas.
5. Ko test začenja delovati, lahko opazite rahlo obarvanje v testnem (T) in kontrolnem (K) območju.

Rezultat preverite v roku 5 min. Če se rdeča črtica ne pojavi, počakajte še minuto. Včasih lahko pozitiven rezultat preberete že po 1 minuti ali prej, odvisno od koncentracije hCG hormona. Ne čakajte več kot 10 min, da bi preverili rezultat.

BRANJE REZULTATOV

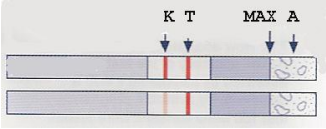

Pozitiven rezultat-noseči ste (slika 1)
Prisotnost dveh rdečih črtic tako na testnem (T) kot na kontrolnem (K) območju pomeni, da ste po vsej verjetnosti noseči. Včasih sta črtici različnih odtenkov, kar ne vpliva na rezultat.

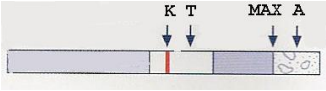

Negativen rezultat-niste noseči (slika 2)
Prisotnost ene rdeče črtice v kontrolnem območju (K) pomeni, da po vsej verjetnosti niste noseči.

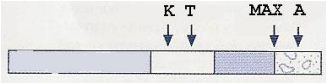

Neveljaven rezultat (slika 3)
Rezultat testa je neveljaven, če se v kontrolnem območju (K) ne pojavi rdeča črtica, in sicer tudi, če se črtica pojavi v testnem območju (T). V tem primeru opravite nov test.

OMEJITVE

Obstaja možnost, da test pokaže napačen rezultat. Preden sprejmete kakršnekoli zdravstvene odločitve se posvetujte z zdravnikom.

1. Zdravila, ki vsebujejo hCG hormon, (pregnil, profasi, pergonal, APL) lahko privedejo do lažnega pozitivnega rezultata. Oralna kontracepcija, antibiotiki, zdravila proti bolečinam ali hormonske terapije, ki ne vsebujejo hCG hormona, ne bi smeli vplivati na rezultat.
2. Nekatera zdravstvena stanja poleg nosečnosti, vključno s cistami na jajčnikih ali zunajmaternična nosečnost, lahko povzročijo povišanje ravni hCG hormona in s tem lažen pozitiven rezultat.
3. Testa ni priporočljivo opravljati po zaužitju alkohola, saj lahko alkohol vpliva na rezultat testa.

TEST NOSEČNOSTI BABYSTART®

POGOSTA VPRAŠANJA IN ODGOVORI

1. V: *Kako kmalu po tem ko posumim, da sem noseča, lahko opravim test nosečnosti?*
O: Test s pomočjo urina lahko opravite že 10 dni po domnevnem spočetju, saj lahko pri večini žensk test zazna nosečniški hormon že zelo kmalu. Vendar pa se raven hCG hormona pri ženskah v zgodnji nosečnosti razlikuje, zato lahko test z gotovostjo določi rezultat šele prvi dan zamujene menstruacije. Če torej test pokaže pozitiven rezultat že pred prvo zamujeno menstruacijo, ste po vsej verjetnosti noseči. Če test pred prvo zamujeno menstruacijo pokaže negativen rezultat, ga morate po prvem dnevu zamujenega cikla ponoviti. Test lahko opravite v kateremkoli delu dneva, toda jutranji urin vsebuje največ nosečniškega hormona (v primeru, da ste noseči).

2. V: *Ali moram test opraviti s prvim jutranjim urinom?*
O: Test lahko opravite v kateremkoli delu dneva, toda jutranji urin je ponavadi najbolj koncentriran in zato vsebuje največ hCG hormona.

3. V: *Kaj naj naredim, če je rezultat testa negativen?*
O: Negativen rezultat pomeni, da test v vašem urinu ni zaznal hCG hormona in da po vsej verjetnosti niste noseči. Če vam naslednja menstruacije zamuja več kot en teden, test ponovite. Če je rezultat ponovno negativen, menstruacije pa vseeno nimate, obiščite zdravnika.

4. V: *Kaj naj naredim, če je rezultat testa pozitiven?*
O: Pozitiven rezultat pomeni, da vaš urin vsebuje hCG hormon in da ste po vsej verjetnosti noseči. Obiščite zdravnika, da dobite dokončno potrditev ter da se z njim pogovorite o naslednjem koraku.

5. V: *Kako vem, da test zanesljivo deluje?*
O: Test pravilno deluje, če se v kontrolnem območju pojavi rdeča črtica. Črtica pokaže, da je bila absorbirana zadostna količina urina za opravljanje testa.

6. V: *Kako test deluje?*
O: Babystart test nosečnosti v urinu zaznava raven hormona, ki ga žensko telo začne proizvajati med nosečnostjo (hCG - humani horionski gonadotropin). Skozi nosečnost se raven hCG hormona zviša.

7. V: *Kako zanesljiv je test?*
O: Zanesljivost testa je bila ocenjena v primerjavi z drugimi testi nosečnosti, ki so na voljo na trgu. Testiranih je bilo 160 vzorcev urina: 90 vzorcev žensk, ki niso bile noseče, in 70 vzorcev nosečih žensk. Babystart test je pokazal 90 negativnih rezultatov in 70 pozitivnih rezultatov, torej 100% zanesljivost tako v primerjavi z drugimi testi nosečnosti kot klinično diagnozo. Zanesljivost testa je tako več kot 99%.

8. V: *Kako občutljiv je test?*
O: Babystart test zazna hCG hormon v urinu pri koncentraciji vsaj 25mlU/mL. Vsebnost LH hormona (500 mlU/ml), FSH hormona (1000 mlU/mL) in TSH hormona (1000 mlU/mL) ni pokazala nobenega vpliva na negativne (0 mlU/mL hCG) ali pozitivne (25 mlU/mL) rezultate.

Priporočila za zdravo nosečnost in zdravega novorojenčka:

1. Test nosečnosti opravite že 10 dni po domnevnem spočetju, saj lahko poskrbite za boljšo predporodno nego, takoj ko izveste, da ste noseče.
2. Če je rezultat testa pozitiven, je priporočljivo, da takoj obiščete svojega zdravnika in začnete s predporodno nego.
3. Poskrbite za uravnoteženo prehrano, prenehajte kaditi in zmanjšajte pitje alkohola.